

ROMA 13 DICEMBRE 2024

Gastroenterologia ed Endoscopia Digestiva: le mille sfide di una sola Specialità

Istituto di Anatomia Umana Normale



XXIII CONVEGNO TRISOCIETARIO AIGO SIED SIGE LAZIO

Presidenti LAZIO

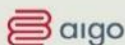

Lucia d'Alba
AIGO



Vittoria Stigliano
SIED



Michele Cicala
SIGE

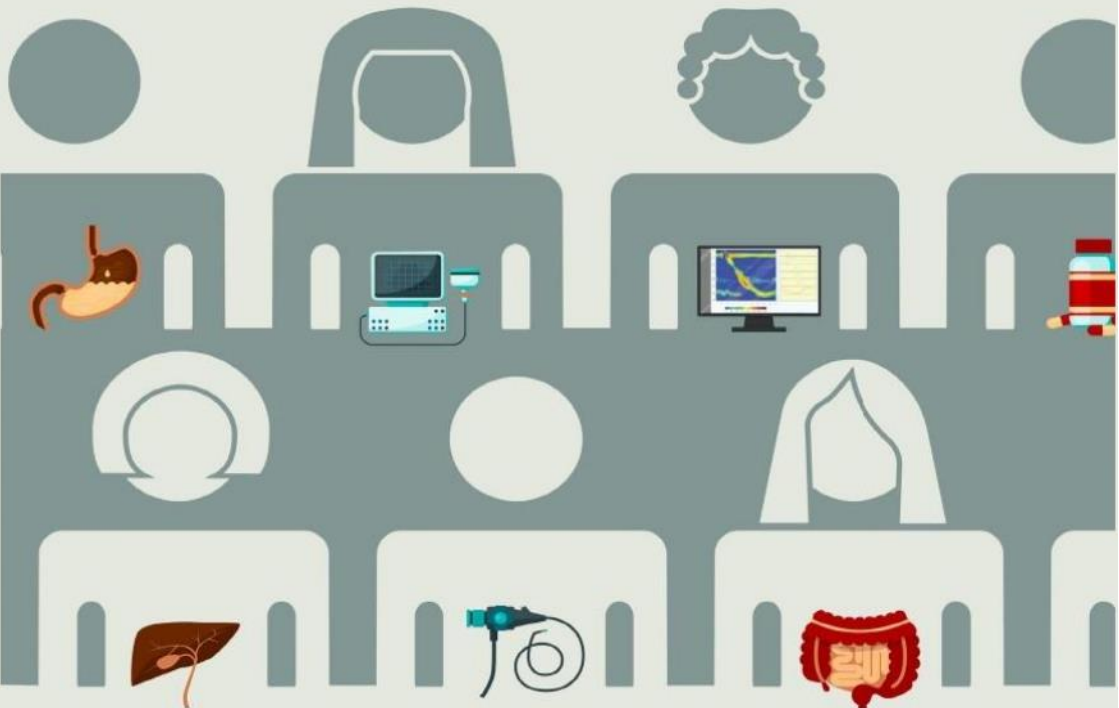

8.30 – 8.45 Registrazione partecipanti

8.45 – 9.20 Saluto delle Autorità

Prof. Eugenio Gaudio Presidente Fondazione Roma Sapienza, Professore Ordinario Dipartimento di Scienze anatomiche, istologiche, medico-legali e dell'apparato locomotore

Dott. Paolo Usai Presidente eletto AIGO

Prof.ssa Maria Caterina Parodi Presidente SIED

Prof. Luca Frulloni Presidente SIGE

Prof. Domenico Alvaro Preside della Facoltà di Medicina Università Sapienza

Prof. Antonio Gasbarrini Preside Facoltà di Medicina Università Cattolica del Sacro Cuore UCSC, Roma

Dott. Fabrizio d'Alba Direttore Generale Azienda Ospedaliera-Universitaria Policlinico Umberto I, Roma

Introduzione **Prof. Bruno Annibale** Presidente COLMAD

Presidenti delle Società di Gastroenterologia del Lazio

Lucia d'Alba (AIGO), **Vittoria Stigliano** (SIED), **Michele Cicala** (SIGE)

9.20 -10.20

I SESSIONE

LO SCREENING DEL CANCRO DEL COLON-RETTO NELLA REGIONE LAZIO

Presidente: Cristiano Spada

Moderatori: Marco Ferrara, Federico Iacopini, Emilio Di Giulio

9.20 – 9.35 Stato dell'arte e problematiche emergenti – Diego Baiocchi

9.35 – 9.50 Come migliorare l'adesione al I livello – Marco Trinito

9.50 – 10.05 Gestione endoscopica delle lesioni nell'ambito del II livello - Stefano Angeletti

10.05 – 10.20 Obiettivi raggiunti - Stefano Brighi

Discussant: Paolo Fedeli, Francesca Liguori, Alessandro Gigliozzi

10.30-11.30 **II SESSIONE**
APPROPRIATEZZA PRESCRITTIVA DELLA COLONSCOPIA: LAVORO
DI SQUADRA?

Presidente: Roberto Faggiani

Moderatori: Costantino Zampaletta, Lucio Petruzzello, Antonietta Lamazza

10.30 – 10.45 La Regione – Diego Baiocchi

10.45 – 11.00 Il MMG - Alberto Chiriatti

11.00 – 11.15 Lo specialista ambulatoriale - Angelo Zullo

11.15 – 11.30 Lo specialista ospedaliero – Maria Grazia Mancino

Discussant: Michele Pier Luca Guarino, Maurizio Giovannone, Giuseppe Pianese

11.30 – 12.30 **III SESSIONE**
MRGE e EOE: ISTRUZIONI PER L'USO

Presidente: Enrico Stefano Corazzari

Moderatori: Danilo Badiali, Michele Cicala, Valeria D'Ovidio

11.30 – 11.45 Indicazioni ed utilizzo nella pratica clinica: dagli esami per lo studio della MRGE – Mentore Mario Ribolsi

11.45 – 12.00 Trattamento appropriato nella malattia da reflusso - Emiliano Valenzi

12.00 – 12.15 Diagnosi e terapia dell'esofagite eosinofila - Emanuele Dilaghi

Discussant: Maria Carlotta Sacchi, Michele Marchese, Emanuela Ribichini

12.30 – 13.00 **Premio alla carriera:** Guido Costamagna
Presentazione di Cristiano Spada

13.00 – 14.00 Colazione di lavoro

14.00 – 15.00 **IV SESSIONE**
DIAGNOSI E TRATTAMENTO DELLE IBD: UP TO DATE

Presidente: Livia Biancone

Moderatori: Roberta Pica, Gionata Fiorino, Maria Giovanna Graziani

14.00 – 14.15 Utilità dell'endoscopia nella diagnosi e nel follow-up – Walter Elisei

- 14.15 – 14.30 *Decision Making* – Maria Carla Di Paolo
14.30 – 14.45 Management della colite acuta severa – Franco Scaldaferrì
Discussant: Paola Balestrieri, Rita Monterubbianesi, Paola De Angelis

- 15.00 – 15.20 Carola Severi presenta Antonio Gasbarrini
Lettura: Uso dei nutraceutici e dei probiotici nelle malattie del *Gut-Brain*
Axis: sogno o realtà? - Antonio Gasbarrini

15.20 – 16.20 **V SESSIONE**

AGGIORNAMENTI IN EPATOLOGIA: UP TO DATE PER IL GASTROENTEROLOGO CLINICO

Presidente: Domenico Alvaro

Moderatori: Giovanni Cammarota, Massimo Marignani, Manuela Merli

- 15.20 – 15.35 Uso dell'albumina in epatologia - Lorenzo Ridola
15.35 – 15.50 Infezioni nel cirrotico: strategie di management - Giuseppe Marrone
15.50 – 16.05 Gestione dell'Epatocarcinoma avanzato - Valerio Giannelli
Discussant: Michela Di Fonzo, Ilaria Pentassuglio, Daniele Lisi, Luca Miele

16.20 – 17.20 **VI SESSIONE**

TUMORI NEUROENDOCRINI DEL TUBO DIGERENTE

Presidente: Bruno Annibale

Moderatori: Francesco Maria Di Matteo, Gabriele Capurso, Giovanna Del Vecchio Blanco

- 16.20 – 16.35 La diagnostica dei NET del tubo digerente – Francesco Panzuto
16.35 – 16.50 Management endoscopico dei NET del tubo digerente – Federico Barbaro
16.50 – 17.05 Management farmacologico dei NET del tubo digerente - Rosa Lauretta
Discussant: Andrea Sbrozzi Vanni, Barbara Lattanzi, Cesare Efrati

17.20 Consegna e compilazione questionari ECM

17.45 Chiusura del Congresso

SEDE E DATA EVENTO

13 dicembre 2024

Istituto Anatomia Umana Normale - Roma

Ingresso da Viale Regina Elena, 289

PROVIDER

In conformità alla normativa ministeriale per la Formazione Continua in Medicina ECM, il Congresso è stato accreditato, con Codice ECM 980 – 432107 Edizione 1, dal Provider n.980 Gruppo SC Studio Congressi per le seguenti Professioni e Discipline
Professioni: MEDICO CHIRURGO; INFERMIERE

Discipline: ENDOCRINOLOGIA; GASTROENTEROLOGIA; MEDICINA INTERNA; ONCOLOGIA; CHIRURGIA GENERALE; MEDICINA GENERALE (MEDICI DI FAMIGLIA);

Tipologia evento: RES

Ore formative: 7

Crediti ECM: 4,9

Obiettivo formativo: Appropriatelyzza delle prestazioni sanitarie, sistemi di valutazione, verifica e miglioramento dell'efficienza ed efficacia. Livelli essenziali di assistenza (LEA)

Responsabile Scientifico Evento: Dott.ssa Lucia d'Alba

Ai fini del conferimento dei crediti formativi ECM, i partecipanti sono tenuti a:

- partecipare al 100% dell'intera attività formativa
- consegnare al desk della Segreteria organizzativa il questionario ECM, la scheda ECM di valutazione dell'evento, nonché la dichiarazione di reclutamento.

Gli attestati ECM verranno inviati successivamente dalla Segreteria via posta elettronica certificata agli aventi diritto.

BADGE

L'ingresso sarà consentito solo agli Iscritti, Relatori/Moderatori, Espositori accreditati.

A tutti i partecipanti verrà rilasciato all'atto della registrazione il badge, che dovrà essere sempre indossato per tutta la durata del congresso.

Si ricorda che il ritiro del badge è indispensabile sia per l'accesso all'area congressuale e mostra espositiva che per la rilevazione della presenza ed ai fini dell'acquisizione dei crediti formativi ECM.

ATTESTATI DI PARTECIPAZIONE

Gli attestati di partecipazione al Congresso verranno rilasciati, su richiesta, al Desk della Segreteria Organizzativa del Congresso.

MOSTRA SCIENTIFICA

Nella sede congressuale, è allestita una mostra tecnico-scientifica che seguirà gli orari dei lavori congressuali.

ISCRIZIONE ALL'EVENTO

La partecipazione all'Evento è gratuita. I partecipanti possono effettuare l'iscrizione direttamente dal link disponibile sui siti web delle tre Società Scientifiche (AIGO, SIED, SIGE) e sul sito della Segreteria Organizzativa.

